

Liebe Gäste,



Sie halten unsere Barkarte in den Händen. Sie hilft Ihnen dabei, die wichtigen Entscheidungen des Lebens zu treffen.

Alle Produkte sind frisch und viele sind von befreundeten und lokalen Erzeugern hergestellt.

Lassen Sie sich durch Design, Musik und Geschichten inspirieren. Mit Inspirationen fallen gewöhnliche Entscheidungen besonders aus.

Die Bar als Herzstück lässt unsere Lobby mit den Restaurants und den Gärten verschmelzen. Ein Ort, der Ihnen vielleicht ans Herz wächst. In einem rasanten Zeitalter brauchen wir doch alle Lieblingssorte, die uns Erlebnisse und Erinnerungen persönlicher und bewusster machen.

Ihre Familie Klump
und das Barteam des Landhotel Voshövel



Alkoholfrei

Sekt alkoholfrei

Schloss Koblenz // Mosel // Deutschland

0,1l 6,50

Fruchtsecco // Apfel-Quitte *BIO*

Obstkelerei van Nahmen // Hamminkeln // Deutschland

0,1l 6,50

Fruchtsecco // Traube *BIO*

Obstkelerei van Nahmen // Hamminkeln // Deutschland

0,1l 6,50

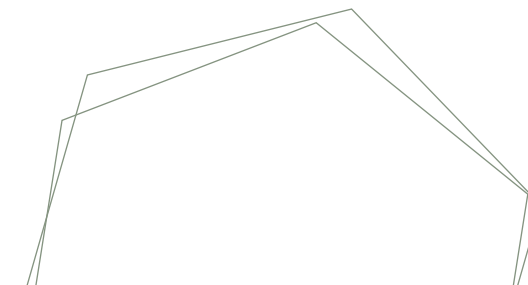



Aperitif

Lillet Wildberry / Lillet Vive

Lillet blanc / Wildberry / Beeren

0,2l 8,50

Lillet blanc / Tonic-Water / Beeren / Gurke

0,2l 8,50

Hugo

Holunderblüte / Sekt / Limette / Minze

0,2l 8,50

Aperol Spritz

Aperol / Sekt / Soda / Orange / Rosmarin

0,2l 8,50

Lemongrass Spritz

Zitronengrass-Ingwer-Likör / Sekt / Limette

0,2l 8,50

Amérie

Amérie / Sekt / Minze

0,2l 8,50

Bellini

weißer Pfirsich von van Nahmen / Sekt

0,2l 8,50

Limoncello Spritz

Limoncello / Sekt / Soda / Zitrone / Rosmarin

0,2l 8,50



d3in - Voshövel Edition - *aus der Heimat*

d3in ist einfach! Einfach anders. Die kreativen Köpfe, haben den Fokus auf den Geschmack gelegt. Basis ist ein Alkohol aus bestem Weizenkorn. Der hohe Malzanteil nimmt die Schärfe und sorgt für einen milden Geschmack. Mit der Zugabe von Destillaten aus jungen und reifen Wacholderbeeren sowie Kafir-Limetten Aroma wird aus dem Kornbrand der d3in. So geradlinig wie sein Geschmack ist, so einfach sollte man ihn auch trinken.

➔ Gebrannt in Hamminkeln
(Luftlinie zum Voshövel 8 km)



Gin Apple
Voshövel Gin / Naturtrüber Apfelsaft / Limettensaft / Gingerbeer
9,50





” Das Besondere am Gin ist, dass er zwar fast ausschließlich als Mischgetränk getrunken wird, sich diesem geschmacklich aber nicht anpasst. Außerdem ist keine andere Spirituose so abwechslungsreich im Geschmack wie Gin: Jede Sorte ist individuell – von süß über zitronig bis kräuterig. “

Auf den folgenden Seiten finden Sie unsere Auswahl verschiedener Gins.

Gin

| | | |
|---|-----|------|
| Dzin Gin (Voshövel Edition) – <i>aus der Heimat</i> | 4cl | 7,00 |
| Vogelfrei Botanical – <i>alkoholfrei</i> | 4cl | 7,00 |
| Junip Rhenus Gin “fruchtig” | 4cl | 8,00 |
| Nordes Gin | 4cl | 8,00 |
| Roku Gin | 4cl | 8,00 |
| Hendricks Gin | 4cl | 8,00 |
| The Botanist | 4cl | 8,00 |





Before Dinner

Negroni

Campari / Gin / süßer Vermut

9,00

Campari Milano

Campari / Cranberry / Prosecco

9,50

Manhattan

Angostura / Whiskey / süßer Vermut

9,00

Port und Tonic

weißer Portwein / Tonic / Minze / Limette / Zitrone

12,00

Gimlet

Gin / Lime Cordial

8,50

Old but Gold



Cosmopolitan

Vodka / Triple Sec / Limette / Cranberry

9,50

Lynchburg Lemonade

Tennessee Whiskey / Triple Sec / Zitrone / Zucker / Sprite

11,00

Whiskey Sour

Whiskey / Zitrone / Zucker / Angostura / Eiweiß

10,00

Singapur Sling

Gin / Angostura / Triple Sec / DOM Benedictine / Cherry Brandy /

Limette / Ananas

11,00

Planters Punch

dunkler Rum / Angostura / Zitrone / Zucker / Grenadine / Orange / Ananas

11,00

Mai Tai

dunkler Rum / Triple Sec / Limette / Mandel / Overproof Rum

13,00

Long Island Iced Tea

Vodka / Gin / heller Rum / Triple Sec / Tequila / Zitrone / Zucker / Cola

15,00

Tom Collins

Gin / Zitrone / Zucker / Soda

10,00

Daiquiri

heller Rum / Limette / Zucker

9,00

Moscow Mule

Vodka / Limette / Ginger-Beer

10,00

Canchánchara

dunkler Rum / Limette / Honig

11,00

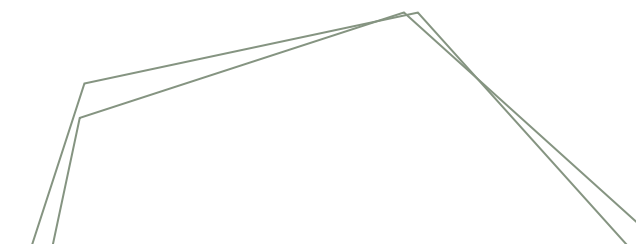



Moderne Klassiker

Gin Basil Smash

Gin / Zitrone / Zucker / Basilikum

10,00

Gin Thyme Berry Smash

Gin / Limette / Zucker / Beeren / Thymian

10,00

Pornstar Martini

Vodka / Maracuja-Likör / Vanille / Limette / Maracuja-Püree / Prosecco

12,00

Espresso Martini

Vodka / Kaffee-Likör / Zucker / Espresso

10,00

Pisco Sour

Pisco / Zitrone / Zucker / Angostura / Eiweiß

10,00

Solero

heller Rum / Sahne / Vanille / Orange / Maracuja

10,00

Sweet & Creamy

Frozen Strawberry Margarita

Tequila / Triple Sec / Limette / Erdbeer-Püree / Erdbeer Sirup 10,00

Frozen Cappuccino

Baileys / Kaffee-Likör / Amaretto / Sahne 11,00

Tiramisu Martini

Vodka / Baileys / Karamell / Espresso 11,00

Ingwer Splash

heller Rum / Vanille / Wildberry / Beeren / Ingwer 10,00

Bahama Mama

heller Rum / Kaffee-Likör / Kokos-Rum / Ananassaft 10,00

Grasshopper

Pfefferminz-Likör / weißer Kakao-Likör / Milch 9,50

Voshövel Signatures / Winter Specials

Little Lagoon

Lillet / Limette / Sprite / Blue Curaçao / Zucker 9,50

Red Fall

dunkler Rum / Apfelsaft / Cranberry / Mandel 10,00

Cold Winter

Lillet / Zimt / Limette / Tonic 9,00

Sloegroni

Sloe Gin / süßer Vermut / Campari 12,00

Bratapfel on the Rocks

Amaretto / Karamell / Apfelsaft 8,50

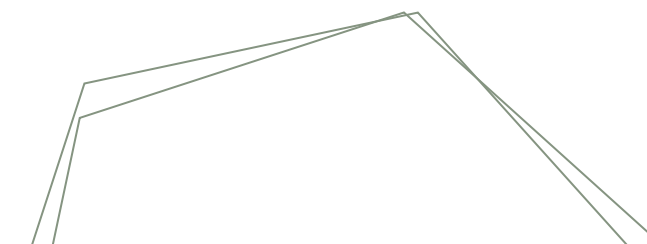
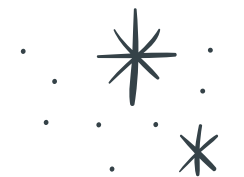



Voshövel Fancy's



Older Fashioned

Angostura Bitters / Woodford Reserve Bourbon / Zuckersirup /
gesmoked mit Eichenholz

16,50

French 75

Dzin Gin / Zitrone / Zucker / Champagner Jose Michel Brut

24,00

Pornstar Royal

Grey Goose / Passoa / Maracuja-Püree / Limette / Vanille /
Champagner Jose Michel Brut

24,50

Side Car

Chainier VSOP Cognac / Cointreau / Zitrone / Zucker

18,50

Last Word

Dzin Gin / Maraschino / Limette / Green Chartreuse

16,50

Martinez

Orange Bitters / Maraschino / Vermut de Capçanes / Dzin Gin

15,00



Classic Champagne Cocktail

Zuckerwürfel mit Angostura / Chainier VSOP Cognac /
Champagner Jose Michel Brut

22,50

Sazerac

Absinth / Peychaud's Bitters / Cognac oder Rye / Zucker

mit Cognac – 21,00

mit Rye – 17,00

Drivers Choice / alkoholfrei



Sweet Berry

Zitrone / Himbeere / Wildberry

7,50

Maracuja Fizz

Limette / Maracuja / Ginger Ale

8,00

Red Caipirinha

Limette / Rohrzucker / Kirsche / Sprite

8,00

Bora Bora

Maracuja / Ananas / Grenadine / Kokos / Sahne

9,50

Shirley Temple

Zitrone / Ginger Ale / Grenadine

7,50

Ipanema

Limette / Rohrzucker / Ginger Ale / Maracuja

8,00

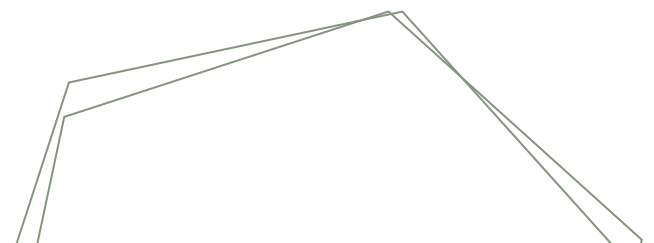

Münsterländer Brennerei Gasse

| | | |
|-------------------------|-----|-------|
| Sasse Sechser | 2cl | 4,50 |
| Kakao mit Nuss | 2cl | 4,50 |
| Williamsbirne mit Honig | 2cl | 4,50 |
| Sasse Lagerkorn | 2cl | 4,50 |
| Cigar Special | 2cl | 9,00 |
| Atlantik Finish | 2cl | 11,00 |
| Rebellion 7 limited | 2cl | 14,00 |





Brennerei und Destillerie Liebl

| | | |
|--------------------------------------|-----|-------|
| Bratapfellokör | 2cl | 4,00 |
| Williamsbirne | 2cl | 5,00 |
| Waldhimbeergeist | 2cl | 5,00 |
| Obstbrand | 2cl | 5,00 |
| Wildkirsche – Chili Likör | 2cl | 5,00 |
| Pink Grapefruit Geist | 2cl | 6,50 |
| Espressolikör | 2cl | 6,50 |
| Blutorangenbrand | 2cl | 12,00 |
| Zigarrenbrand aus Pflaumen Triologie | 2cl | 12,00 |

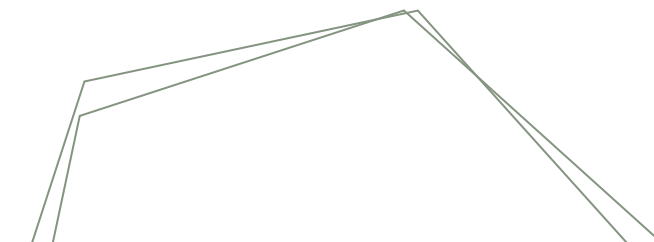



Brennerei Vallendar

| | | |
|----------------|-----|------|
| Haselnussbrand | 2cl | 9,00 |
| Mirabellebrand | 2cl | 9,00 |
| Marillebrand | 2cl | 9,00 |

Brennerei Ehringhausen

| | | |
|---------------------------|-----|-------|
| Orangengeist | 2cl | 12,00 |
| Zitronengeist | 2cl | 12,00 |
| Classic Ladies Eier Creme | 2cl | 4,50 |

Niederrhein Destille

| | | |
|-----------------|-----|------|
| Elstarbrand | 2cl | 6,50 |
| Erdbergeist | 2cl | 6,50 |
| Zwetschgenbrand | 2cl | 6,50 |



Vodka

| | | |
|------------------------------|-----|-------|
| Grey Goose // Frankreich | 4cl | 12,00 |
| Belvedere // Polen | 4cl | 12,00 |
| Stolichnaya Elit // Russland | 4cl | 14,50 |

Rum

| | | |
|--------------------------------------|-----|-------|
| Don Papa Baroko // Philippinen | 4cl | 9,00 |
| Plantation XO // Barbados | 4cl | 11,00 |
| Botucal Reserva // Venezuela | 4cl | 10,00 |
| Ron Zacapa // Guatemala | 4cl | 13,00 |
| El Pasador Gran Reserva // Guatemala | 4cl | 16,00 |

Whisky & Whiskey

Islay

| | | |
|-----------------------------|-----|-------|
| Laphroaig // 10 years | 4cl | 10,00 |
| Talisker // 10 years | 4cl | 11,00 |
| Lagavulin // 16 years | 4cl | 18,00 |
| Octomore // 10.1 // 5 years | 4cl | 39,00 |
| Ardbeg // 10 years | 4cl | 12,00 |

Highlands

| | | |
|----------------------------|-----|-------|
| The Glenlivet // 15 years | 4cl | 12,00 |
| Macallan // 12 years | 4cl | 19,00 |
| Glenfiddich // 15 years | 4cl | 11,00 |
| Glenmorangie // Nectar Dór | 4cl | 15,00 |
| Auchentoshan | 4cl | 10,00 |
| Tullibardine ‚The Murray‘ | 4cl | 14,00 |

Speyside

| | | |
|-----------------------|-----|-------|
| Aberlour a‘bunadh | 4cl | 15,00 |
| Benromach // 15 years | 4cl | 18,00 |
| Milntonduff 2007 | 4cl | 19,00 |

Orkney

| | | |
|---------------------------|-----|-------|
| Highland Park // 12 years | 4cl | 11,00 |
|---------------------------|-----|-------|

Harris

| | | |
|-------------|-----|-------|
| The Hearach | 4cl | 18,00 |
|-------------|-----|-------|

” Die Lagerzeit in Holzfässern beträgt mindestens drei Jahre für jeden Scotch. Die meisten Malts sind erst nach acht bis zwölf Jahren ausgereift. Wichtige Grundregel: Je älter, desto teurer wird ein Whiskey, aber nicht automatisch besser. Und: Whiskey kann nicht schlecht werden! “

Irish Whiskey

| | | |
|-------------------------|-----|-------|
| Bushmills // 10 years | 4cl | 8,00 |
| Redbreast // 12 years | 4cl | 11,00 |
| Teeling | 4cl | 10,00 |
| The Galtee Mountain Boy | 4cl | 9,00 |

Japanese Whisky

| | | |
|------------------------|-----|-------|
| Nikka from the Barrel | 4cl | 12,00 |
| Suntory Hibiki Harmony | 4cl | 21,00 |

German Whisky

| | | |
|-----------------------|-----|-------|
| Der kleine Lord Nr. 4 | 4cl | 12,00 |
| Der kleine Lord Nr. 3 | 4cl | 12,00 |
| Coillmor // 9 years | 4cl | 13,00 |

American Whiskey

| | | |
|--------------------------|-----|-------|
| Woodford Reserve Bourbon | 4cl | 9,00 |
| Woodford Reserve Rye | 4cl | 11,00 |

Indian Whisky

| | | |
|-----------|-----|-------|
| Amrut | 4cl | 11,00 |
| Paul John | 4cl | 13,00 |





Likör

| | | |
|----------------|-----|------|
| Baileys | 2cl | 3,00 |
| Cointreau | 2cl | 3,00 |
| Grand Marnier | 2cl | 3,00 |
| Batida de Côco | 2cl | 3,00 |
| Amaretto | 2cl | 3,50 |
| Likör 43 | 2cl | 3,50 |

Grappa

| | | |
|-------------------|-----|------|
| Nonino Merlot | 2cl | 6,00 |
| Nonino Chardonnay | 2cl | 6,00 |
| Poli Barrique | 2cl | 9,50 |



Sherry

| | | |
|------------------------------|-----|------|
| Delgado Zuleta Sherry Fino | 5cl | 7,00 |
| Delgado Zuleta Sherry Medium | 5cl | 7,00 |
| Delgado Zuleta Sherry Cream | 5cl | 7,00 |

Klares aus der Heimat

| | | |
|---------------------------------------|-----|------|
| Böckenhoffs alter Korn | 2cl | 4,50 |
| Böckenhoffs Korn mit Anis | 2cl | 4,00 |
| Bovenkerk Korn 1750 – „Bourbon“-Taste | 2cl | 9,00 |
| Bovenkerk Korn 1750 – „Smoke“-Taste | 2cl | 9,00 |



Wermut

| | | |
|------------------------------|-----|------|
| Noilly Prat / Frankreich | 5cl | 5,00 |
| Martini Bianco / Italien | 5cl | 5,00 |
| Martini Rosso / Italien | 5cl | 5,00 |
| Martini extra Dry // Italien | 5cl | 5,00 |

Anis

| | | |
|---------|-----|------|
| Sambuca | 2cl | 3,00 |
| Ouzo | 2cl | 3,00 |
| Pernod | 4cl | 6,50 |
| Ricard | 4cl | 6,50 |

Kräuter

| | | |
|------------------------------------|-----|------|
| Isseltaler – <i>aus der Heimat</i> | 2cl | 3,00 |
| Ramazotti | 2cl | 4,00 |
| Averna | 2cl | 4,00 |
| Fernet Branca | 2cl | 4,00 |
| Fernet Menta | 2cl | 4,00 |
| Jägermeister | 2cl | 4,00 |
| Underberg | 2cl | 3,00 |

Cognac

| | | |
|-------------------|-----|-------|
| Chainier V.S.O.P. | 4cl | 12,50 |
| Hennessy X.O. | 4cl | 29,00 |

Brandy

| | | |
|--------------------------------------|-----|------|
| Osborne Veterano Solera | 4cl | 6,00 |
| Veccia Romagna Etichetta Nera | 4cl | 6,00 |
| Cardenal Mendoza Solera Gran Reserva | 4cl | 8,00 |

Calvados

| | | |
|---------------|-----|------|
| Papidoux X.O. | 2cl | 6,00 |
|---------------|-----|------|

Tequila & Mezcal

| | | |
|----------------------|-----|-------|
| Don Julio Blanco | 4cl | 11,00 |
| Don Julio Resposado | 4cl | 14,00 |
| Zignum Mezcal blanco | 4cl | 10,00 |

Biere



Voshöveler Bio-Pils *gebraut in Voerde*

Unser Voshöveler Bio-Pils ist in Zusammenarbeit mit dem Brauprojekt 777 entstanden. Arne Hendschke und sein Team kreieren Biere in echter Handwerkskunst.

Was unser Pils besonders macht? Es wird mit hochwertigen Bio-Zutaten gebraut und bei der Abfüllung nicht filtriert, um den vollen Geschmack und das Aroma zu bewahren. Bei uns können Sie den unverfälschten Genuss eines „unfiltered“ Bio-Biers genießen.

 0,25l 3,50



Fassbier

| | | |
|---|-------|------|
| Voshövel Bio Pils  | 0,25l | 3,50 |
| Bitburger Pils | 0,25l | 2,90 |
| | 0,4l | 4,30 |
| Reissdorf Kölsch | 0,25l | 2,90 |
| Zötler Hefeweizen hell | 0,3l | 3,60 |
| | 0,5l | 5,70 |
| Zötler 1447 Kellerbier, naturtrüb | 0,3l | 3,60 |
| | 0,5l | 5,70 |
| Füchschen Alt | 0,25l | 3,80 |

Flaschenbier

| | | |
|---------------------------------|-------|------|
| Bitburger Radler // alkoholfrei | 0,33l | 3,50 |
| Bitburger 0,0% // alkoholfrei | 0,33l | 3,50 |
| Erdinger // alkoholfrei | 0,5l | 5,70 |

Craftbeer

| | | |
|------------------------------|-------|------|
| Zötler „Heile Welt“ Pale Ale | 0,33l | 3,90 |
|------------------------------|-------|------|





Für den
besonderen
Moment

Empfehlungen unseres Biersommeliers Fabian

| | | |
|---|-------|------|
| Fuchsteufelswuid, Hoppebräu | 0,33l | 7,50 |
| Bei diesem Sour-IPA treffen fruchtig-belebende Noten auf eine hervorstechende spritzige Zitrus-Säure. Das Spiel zwischen fruchtig und sauer ist sehr gut ausbalanciert. | | |
| Michaeli, Riegele Biermanufaktur | 0,1l | 7,00 |
| Eine feinen Perlage gepaart mit einem frischen, fruchtigen Geschmack nach Litschi, Grapefruit und Mandarine. Durch seine dezente Malznote hervorragend als Aperitif oder Begleiter zu feinen Speisen möglich – Ein Bier für den besonderen Moment. | | |
| Bleue Grand Reserve, Bières de Chimay | 0,1l | 4,50 |
| Das dunkle Trappistenbier aus Belgien besticht durch die Karamell-, Malz- und Vanillearomen, ergänzend durch feine Honig- und Vanillenoten. Im Nachtrunk reiht sich Mandel mit ein. | | |
| Barley Wine, Tyrell Braukunstatelier | 0,1l | 8,00 |
| Der sorgfältig im Cognacfass gereifte Barley Wine hat ein komplexes Spiel zwischen feiner Säure und süßlichen Noten von Karamell und reifen Beeren. In Kombination mit den feinen Holznoten ist dieser sehr vollmundig und hat eine einzigartige Tiefe und Wärme. | | |



Erfrischendes



Gostgetränke

| | | |
|--|------|------|
| Wasser | 0,2l | 2,50 |
| Wasser Flasche | 0,7l | 5,50 |
| Coca Cola / Coca Cola light / Coca Cola zero | 0,2l | 3,00 |
| Sinalco Orange | 0,2l | 3,00 |
| Schweppes Bitter Lemon | 0,2l | 3,50 |
| Schweppes Ginger Ale | 0,2l | 3,50 |

Van Mahmen Gäste / auch als Schorle genießen

| | | |
|---------------------------------|------|------|
| Apfel // klar oder naturtrüb | 0,2l | 3,90 |
| Orange | 0,2l | 3,90 |
| Maracuja | 0,2l | 3,90 |
| Rhabarber | 0,2l | 3,90 |
| Morellenfeuer // Sauerkirschaft | 0,2l | 3,90 |
| Riesling // Traubensaft | 0,2l | 3,90 |
| Banane | 0,2l | 3,90 |
| Gelbe Tomate | 0,2l | 3,90 |

Wärmendes

Kaffee - eigene Röstung von Coffee Arts

| | |
|--------------------------------|------|
| Tasse Kaffee | 3,50 |
| Espresso // Espresso Macchiato | 3,50 |
| Cappuccino | 4,00 |
| Milchkaffee | 5,00 |
| Latte Macchiato | 5,00 |
| Doppelter Espresso | 6,00 |

Ronnefeldt Tee

| | |
|----------------------------|------|
| Verveine | |
| Fruity Camomile | 3,50 |
| Refreshing Mint | 3,50 |
| Wellness | 3,50 |
| Bergkräuter | 3,50 |
| Rooibos Cream Orange | 3,50 |
| Lemon Fresh | 3,50 |
| Morgentau | 3,50 |
| Earl Grey | 3,50 |
| English Breakfast | 3,50 |
| Darjeeling Summer Gold | 3,50 |
| Assam Bari Irish Breakfast | 3,50 |

